

# 自衛消防業務追加講習

# 講習の手引

(防災センター要員講習修了者対象)

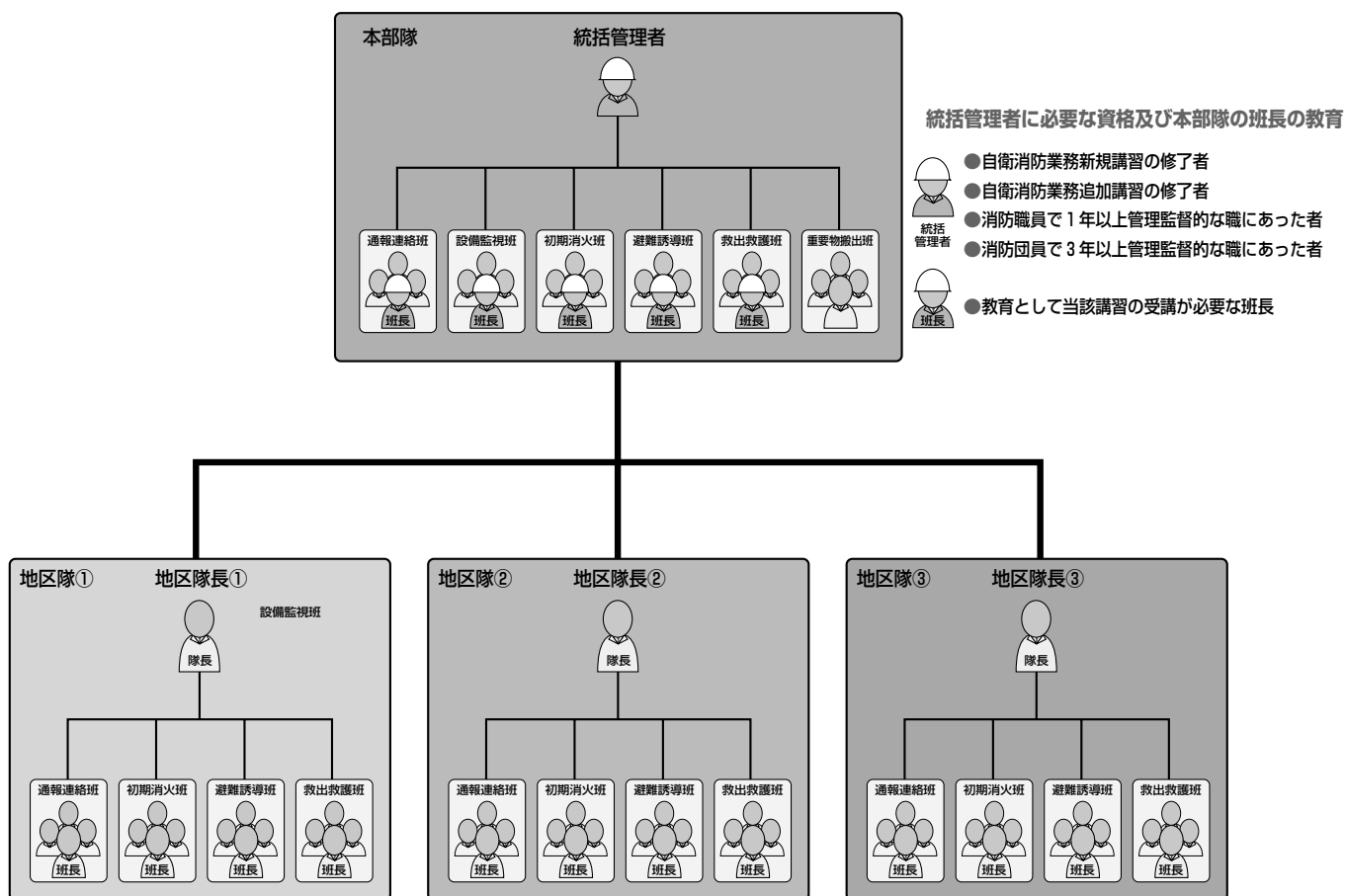

総務大臣登録講習機関

一般財団法人日本消防設備安全センター

# ま え が き

この講習の手引は、消防法（昭和23年法律第186号）第8条の2の5及び同法施行令（昭和36年政令第37号）第4条の2の8の規定に基づく自衛消防業務追加講習を受講しようとする皆様に、講習の内容を正しく理解していただき、受講申請等の手続きを適正に行っていただくために作成したものです。

平成19年6月の消防法改正により、大規模建築物等については、自衛消防業務講習の修了者等を統括管理者及び本部隊の各班の班長として配置した自衛消防組織の設置が義務づけられました。

自衛消防組織は、一定の設備・資機材等を備え、地震、火災等の発生時において、初期消火、消防機関への通報、在館者の避難誘導など、災害による被害の軽減を図るための組織です。

この講習は、従来の防災センター要員講習修了者を対象とするもので、半日（3時間）の講習を受講し、自衛消防組織の要員となるための資格を取得していただくものです。

大規模建築物等の防災センター要員講習修了者におかれましては、この追加講習を受講し、一人でも多くの方々が資格を取得され、自衛消防組織の要員として活躍されますことを念願しております。

## 目 次

自衛消防組織の設置が必要な大規模建築物等	1
講習の内容（講習科目及び時間割表）	1
受講申請	2
個人情報への取扱い	4
受講通知	4
受講料等	4
受講上の注意事項	4
効果測定	4
再度必要な科目講習	5
資格取得後の留意事項	5
5年ごとの再講習	5

# 自衛消防組織の設置が必要な大規模建築物等

自衛消防組織を設置しなければならない大規模建築物等は、次のとおりとされています。

対象用途	規 模
(1項) 劇場等	①階数が11以上の 防火対象物  延べ面積 1万㎡以上
(2項) 風俗営業店舗等	
(3項) 飲食店等	
(4項) 百貨店等	
(5項イ) ホテル等	
(6項) 病院・社会福祉施設等	②階数が5以上10 以下の防火対象物  延べ面積 2万㎡以上
(7項) 学校等	
(8項) 図書館・博物館等	
(9項) 公衆浴場等	
(10項) 車両の停車場等	
(11項) 神社・寺院等	③階数が4以下の 防火対象物  延べ面積 5万㎡以上
(12項) 工場等	
(13項イ) 駐車場等	
(15項) その他の事業場等	
(17項) 文化財である建築物	
(16項) 複合用途防火対象物	右表参照
(16の2項) 地下街	延べ面積 1,000㎡以上

規模（複合用途防火対象物（16項）における考え方）	
対象用途に供する部分の全部又は一部が…	対象用途に供する部分の床面積の合計が…
①11階以上の階にある防火対象物	1万㎡以上
②5階以上10階以下の階にある防火対象物	2万㎡以上
③4階以下の階にある防火対象物	5万㎡以上

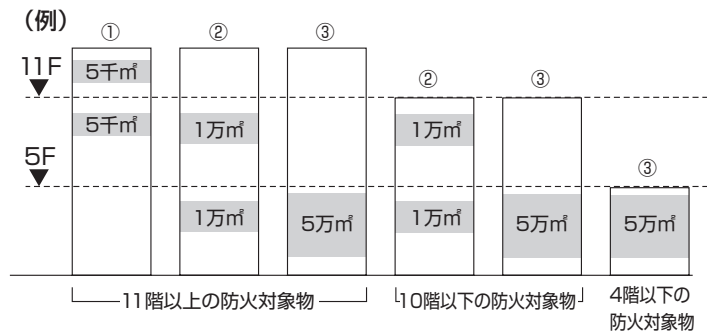

※ 部分の管理権原者に、自衛消防組織の設置義務があります。

①共同住宅（5項ロ）、格納庫等（13項ロ）、倉庫（14項）は含まれない。

②消防法第8条に該当するもの

③階数は、地階を除く階数

## 講習の内容

- 1 講習は、3時間実施されます。
- 2 講習科目と時間割は、おおむね次表のとおりです。
- 3 講習終了後、効果測定が行われます。

### (例) 講習科目及び時間割表

時 間	講 習 科 目 等
10：00～10：20	受 付
10：20～10：30	講習についての説明
10：30～11：00	防災管理に関する一般的知識
11：00～12：00	自衛消防組織及びその要員の役割と責任並びに災害時における具体的対応
13：00～14：30	地震災害時における対応及びその訓練の実施方法
14：45～15：15	効果測定
15：30～16：00	修了証交付

※講習会場の都合により、時間割は変更することがあります。

# 受講申請

## ＝申請に必要な書類等＝

- 1 講習受講申請書（「講習の手引」に添付の所定の用紙）

安全センターのホームページからダウンロードすることもできます

（URL：<http://www.fesc.or.jp/>）。

（川崎市、大阪市の受講地は、あらかじめ電話で予約する必要があります。）

※東京都で実施する講習は、一般社団法人東京防災設備保守協会の指定する受講申請書をご利用ください。

なお、受講申請書は一般社団法人東京防災設備保守協会ホームページからご入手いただけます（URL：<http://www.hosyu-kyokai.or.jp/>）。

- 2 防災センター要員講習修了証の写し

- 3 整理票、受講票、テキスト引換券

- 4 返信用封筒1通（受講通知書返信用）

※申請者の宛名を明記し、80円切手を貼った定形（長型3号縦23.5cm×横12cm）のもの

- 5 写真1枚 写真が、次の事項に適合しない場合は、申請を受け付けることができません。

※○整理票に貼ってください。

○6か月以内に撮影したもので、枠なし縦4cm、横3cmの大きさのもの

○正面からの上三分身像で、顔がはっきりわかり、無帽、無背景のもの

○裏面に氏名を書いてください。

（力強く書きすぎると写真が凸凹になりますので注意してください。）

○印画紙を使用したものに限り（カラーコピー不可）。

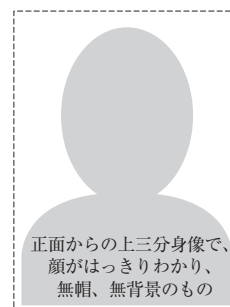

- 6 その他、希望する受講地の申請書提出先が指定する書類

## ＝申請書の書き方＝

- 1 申請書はデータ管理の原本となりますので、太枠内を楷書で記入してください。

- 2 申請書等の該当するところに○印で囲んでください。

- 3 「受講希望地」及び「受講希望日」は、希望する受講地と希望年月日を記入してください。

- 4 「氏名」と「生年月日」は、戸籍上のものを記入してください。

- 5 「現住所」は、下宿、アパート、マンションなどの場合は必ず○○方又は室番号まで記入してください。また、郵便番号の記入漏れがないようにしてください。

- 6 「勤務先名」は、会社名のほか、本社、支社、工場、営業所等の名称まで正確に記入してください。また、派遣先（常駐先）欄には、派遣又は常駐先の建物名及びその所在地を記入してください。特に郵便番号及び電話番号の記入漏れがないようにしてください。

- 7 「防災センター要員」は「修了証交付者」、「交付年月日・修了証番号」を記入してください。

## ＝申請方法等＝

申請書提出先・申請方法・申請期間は講習実施予定表に記載されております。なお、申請期間内であっても定員に達し次第締め切りますので、あらかじめご了承ください。

(申請書の記入例)

### 自衛消防業務追加講習受講申請書

一般財団法人日本消防設備安全センター理事長 殿		受付年月日		
自衛消防業務追加講習を受講したいので「講習の手引」の記載事項を承知のうえ次のとおり申請します。 なお、この申請書の記入事項に偽りがある場合には、効果測定の結果にかかわらず資格を失効されてもなんら異議を申し立てないことを誓約します。		受講番号		
平成25年 3月 31日				
申請者氏名(自署) <b>安全太郎</b>				
フリガナ	アインゼン	タロウ	生年月日	性別
氏名	(姓) <b>安全</b>	(名) <b>太郎</b>	③.昭和 4.平成 45年08月03日	①男 2女
現住所	〒206-0024 ☎043(300)0001 <b>千葉県</b> 千葉県 稲毛区 穴川100 穴川荘2号 様方			
勤務先	フリガナ	ニホンショウボウセツピカブシキガイシャ チバシテン		
	法人名	<b>日本消防設備株式会社 千葉支店</b>		
所在地	〒263-0033	☎043(300)0002		
	<b>千葉県</b> 千葉県 稲毛区 稲毛1000			
派遣先(常駐先)	フリガナ	ニホンバシカブシキガイシャ ニホンバシビル		
	勤務する建物名	<b>日本橋株式会社 日本橋ビル</b>		
勤務する建物所在地	〒111-0000	☎03(0000)0000		
<b>東京</b> 東京都 港区 台場10-10-10				
防災センター要員(修了証の写しを添付してください。)※追加講習の本講習受講希望者のみ記入してください。				
修了証交付者		交付年月日・修了証番号		
<b>〇〇市消防長</b>		平成20年9月12日 第351号		
講習修了後の自衛消防組織の役職について(予定される役職にチェックしてください。)				
<input checked="" type="checkbox"/> 統括管理者 <input type="checkbox"/> 本部隊の班長 <input type="checkbox"/> 本部隊の班長以外の自衛消防要員 <input type="checkbox"/> その他				
受講希望地	第1受講希望日		第2受講希望日	
<b>千葉市</b>	<b>25年 4月 15日</b>		<b>25年 5月 15日</b>	
交付年月日	交付番号			

注) 裏面にある、留意事項をよく読んで申請してください。

## 個人情報の取扱い

受講申請書等にご記入いただいた情報は、自衛消防業務講習事業における名簿等の資料の作成、自衛消防業務講習修了証及びデータベースの作成、関連するアフターサービス、消防防災に関する情報のお知らせに利用します。

## 受講通知

受講が認められた方には、受講通知書、受講票、テキスト引換券及び受講料払込取扱票をお送りします。

## 受講料等

- 1 受講料は、**10,000円**（消費税込）です（払込手数料は受講者負担）。
- 2 受講料の払込みは、所定の受講料払込取扱票（受講通知書に同封）により郵便局又はゆうちょ銀行の窓口で払込んでください。  
なお、自動払込機で払込んだ場合は、窓口で「振替払込受付証明書」に日附印を受けてください。
- 3 払込期間は厳守してください（指定期間内に払い込まれない場合には、受講できないことがあります）。
- 4 既納の受講料は、理由の如何を問わず返金いたしません。

## 受講上の注意事項

- 1 会場での受付時間等は、受講通知書でご確認ください。
- 2 受講票とテキスト引換券を受付に提出してください。
- 3 遅刻、欠席の場合は、申請書提出機関へ必ず連絡してください。
- 4 交通スト等が行われる場合でも、講習は原則として実施します。
- 5 講習科目を全時間完全に受講しなければ、効果測定は受けられません。
- 6 講習当日は、筆記用具等を持参してください。

## 効果測定

- 1 効果測定は「法令関係（防災管理に関する一般知識、自衛消防組織及びその要員の役割と責任並びに災害時における具体的対応）」及び「自衛消防組織の訓練関係（地震災害時における対応及びその訓練の実施方法）」に2分類して、それぞれ3問ずつ合計6問を出題し、各分類ごとに50%以上で、全体の出題数の70%以上正解した方を合格とします。
- 2 効果測定に合格した方には、修了証を交付します。

## 再度必要な科目講習

効果測定で不合格となった場合には、効果測定後に、再度必要な科目の講習（補講）を受けていただきます。

## 資格取得後の留意事項

修了証交付後、次の事項に該当する場合は、手続きをお願いいたします。

### 1 再 交 付

修了証を亡失、滅失、破損又は汚損した場合は、修了証の再交付申請が必要です。

- 手数料 1,000円（消費税込）（払込手数料は申請者負担）
- 申請書等は、安全センターに請求してください。

### 2 書 換

氏名に変更があった場合は、修了証の書換申請が必要です。

- 手数料 800円（消費税込）（払込手数料は申請者負担）
- 申請書等は、安全センターに請求してください。

### 3 住所等の異動

住所又は勤務先に変更があった場合は、住所等異動届が必要です。

- 手数料 無料
- 住所等異動届は、安全センターのホームページからダウンロードできます。

(URL : <http://www.fesc.or.jp/>)

## 5年ごとの再講習

近年、技術の急激な進歩に伴い防災管理対象物も大規模及び深層化し、災害発生危険も複雑多様化するなかで、防災管理のあり方や法規制においても変化し改正されていきます。これらの変化や改正に対応した最新の知識・技術を得るために、自衛消防業務講習修了者は、修了証の交付を受けた日以後における最初の4月1日から5年以内に再講習を受講しなければなりません。

## 問い合わせ先 全国消防防災事業団体等一覧

公益財団法人札幌市防災協会	☎003-0023 札幌市白石区南郷通6丁目北2-1 札幌市民防災センター内	☎011(861)1211
公益財団法人千葉市防災普及公社	☎261-0004 千葉市美浜区高洲4-1-16	☎043(248)7788
一般社団法人東京防災設備保守協会	☎162-0805 新宿区矢来町81-3	☎03(5261)0034
公益財団法人川崎市消防防災指導公社	☎210-0846 川崎市川崎区小田7-3-1	☎044(366)8721
公益社団法人相模原市防災協会	☎252-0239 相模原市中央区中央2-2-15 相模原市消防指令センター内	☎042(753)9971
一般財団法人日本消防設備安全センター 業務部名古屋事務室	☎460-0008 名古屋市中区栄1-23-13 伏見ライフプラザ14階	☎052(218)5075
一般財団法人京都市防災協会	☎601-8445 京都市南区西九条菅田町7 京都市市民防災センター内	☎075(662)1849
財団法人大阪市消防振興協会 事業課講習係	☎550-0002 大阪市西区江戸堀1-24-18	☎06(6459)1500
一般財団法人神戸すまいまちづくり公社 住環境再生部 防災講習センター	☎651-0096 神戸市中央区雲井通5-3-1 サンパル2階	☎078(291)9870
一般財団法人広島市都市整備公社 防災部	☎739-1743 広島市安佐北区倉掛2-33-1 広島市総合防災センター内	☎082(843)0918

総務大臣登録講習機関

**一般財団法人日本消防設備安全センター**

〒105-0001 東京都港区虎ノ門2-9-16 日本消防会館

URL <http://www.fesc.or.jp/>