違反処理標準マニュアル

（平成２６年３月４日現在）

消防庁予防課

【違反処理手順一覧】

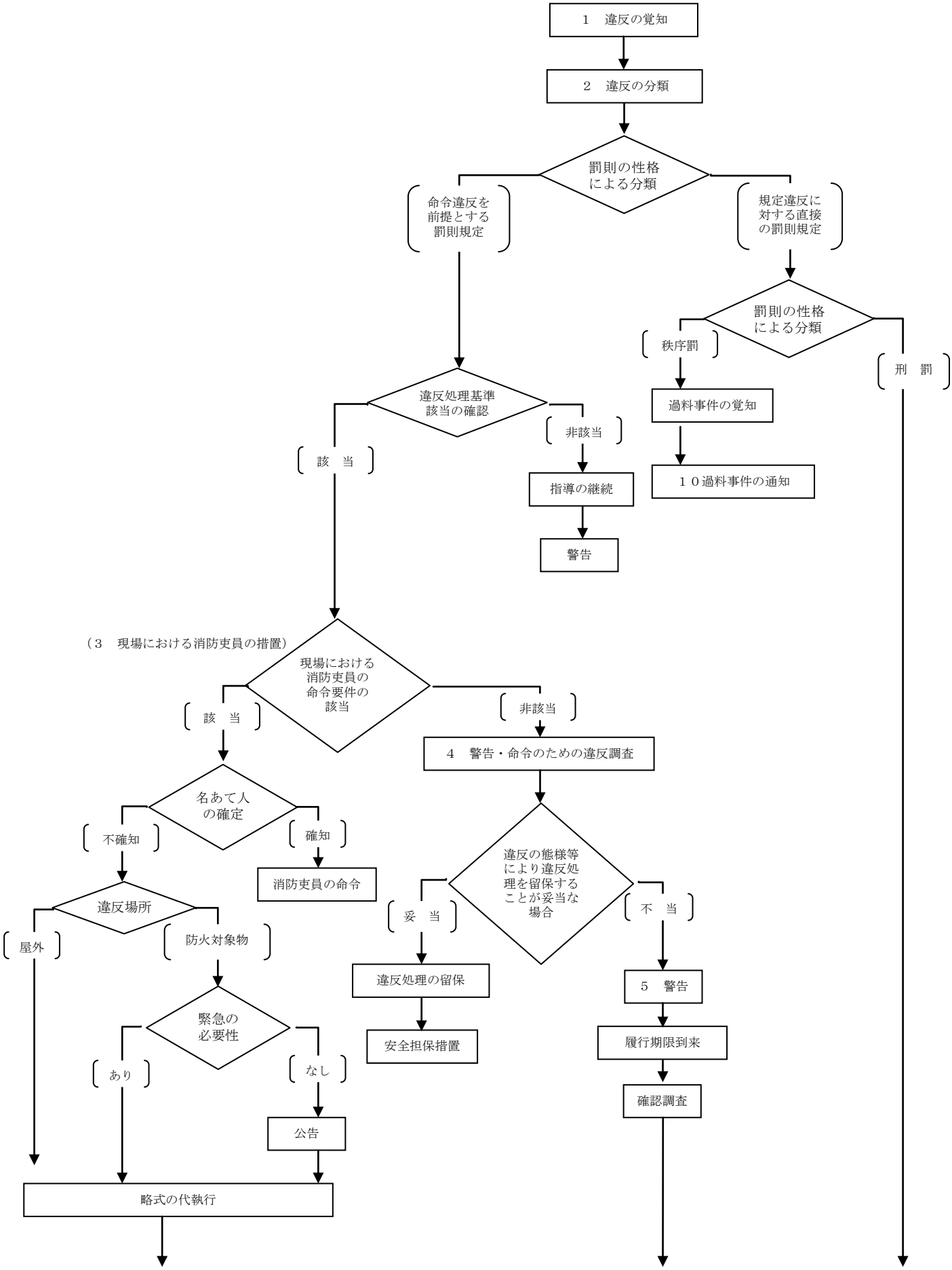
1　違反の覚知
2　違反の分類
罰則の性格による分類
命令違反を前提とする罰則規定
規定違反に対する直接の罰則規定
罰則の性格による分類
秩序罰
刑　罰
過料事件の覚知
１０過料事件の通知
違反処理基準該当の確認
非該当
該　当
指導の継続
警告
（3　現場における消防吏員の措置）
現場における消防吏員の命令要件の該当
該　当
非該当
4　警告・命令のための違反調査
名あて人の確定
不確知
確知
消防吏員の命令
違反場所
屋外
防火対象物
緊急の必要性
あり
なし
公告
略式の代執行
違反の態様等により違反処理を留保することが妥当な場合
妥　当
不　当
違反処理の留保
安全担保措置
5　警告
履行期限到来
確認調査

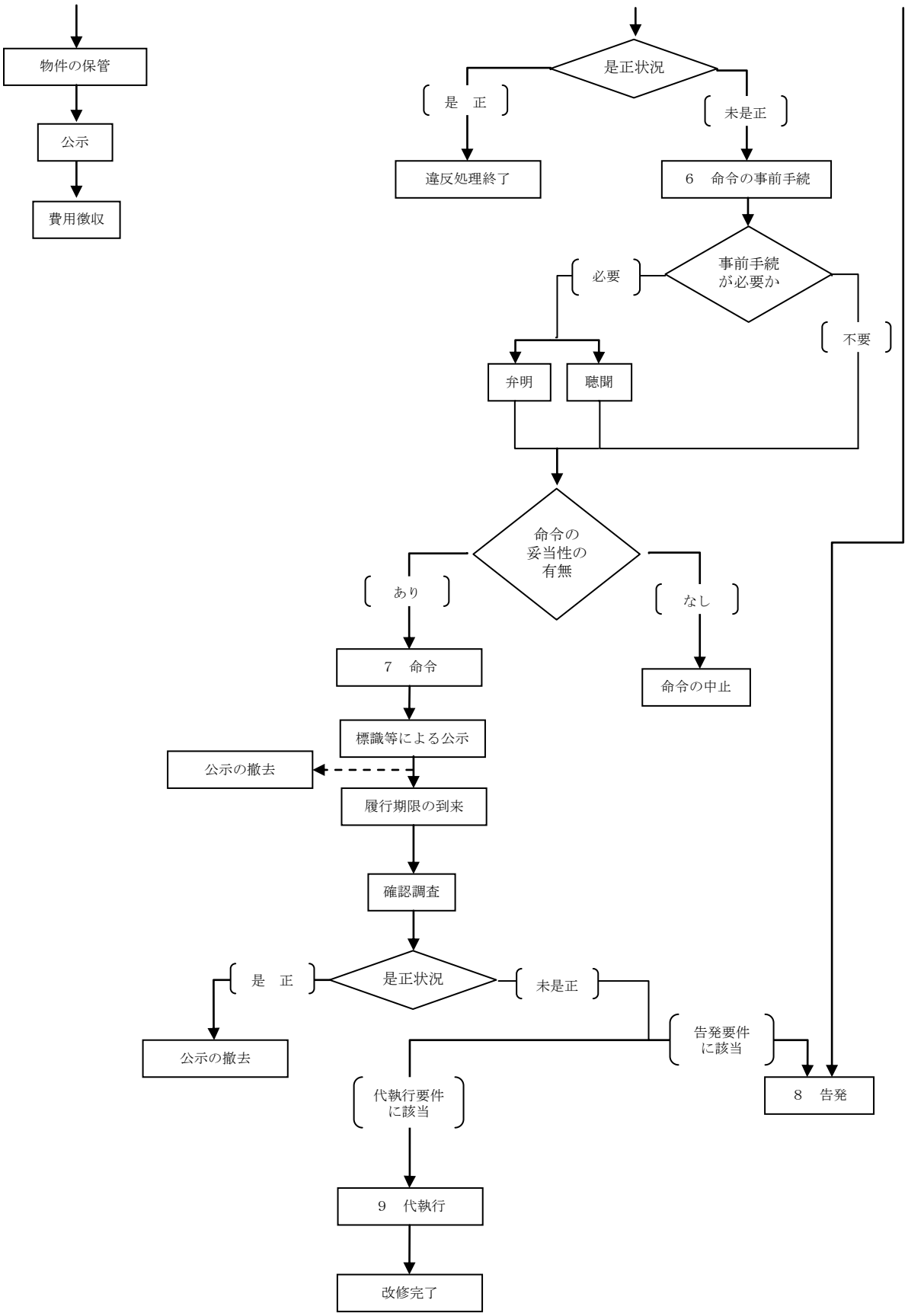
物件の保管
公示
費用徴収
是正状況
是　正
未是正
違反処理終了
6　命令の事前手続
事前手続
が必要か
必要
不要
弁明
聴聞
命令の
妥当性の
有無
あり
なし
命令の中止
7　命令
標識等による公示
公示の撤去
履行期限の到来
確認調査
是正状況
是　正
未是正
公示の撤去
告発要件
に該当
8　告発
代執行要件
に該当
9　代執行
改修完了